

Rua Coronel Saesão

RUA CORONEL SAESÃO

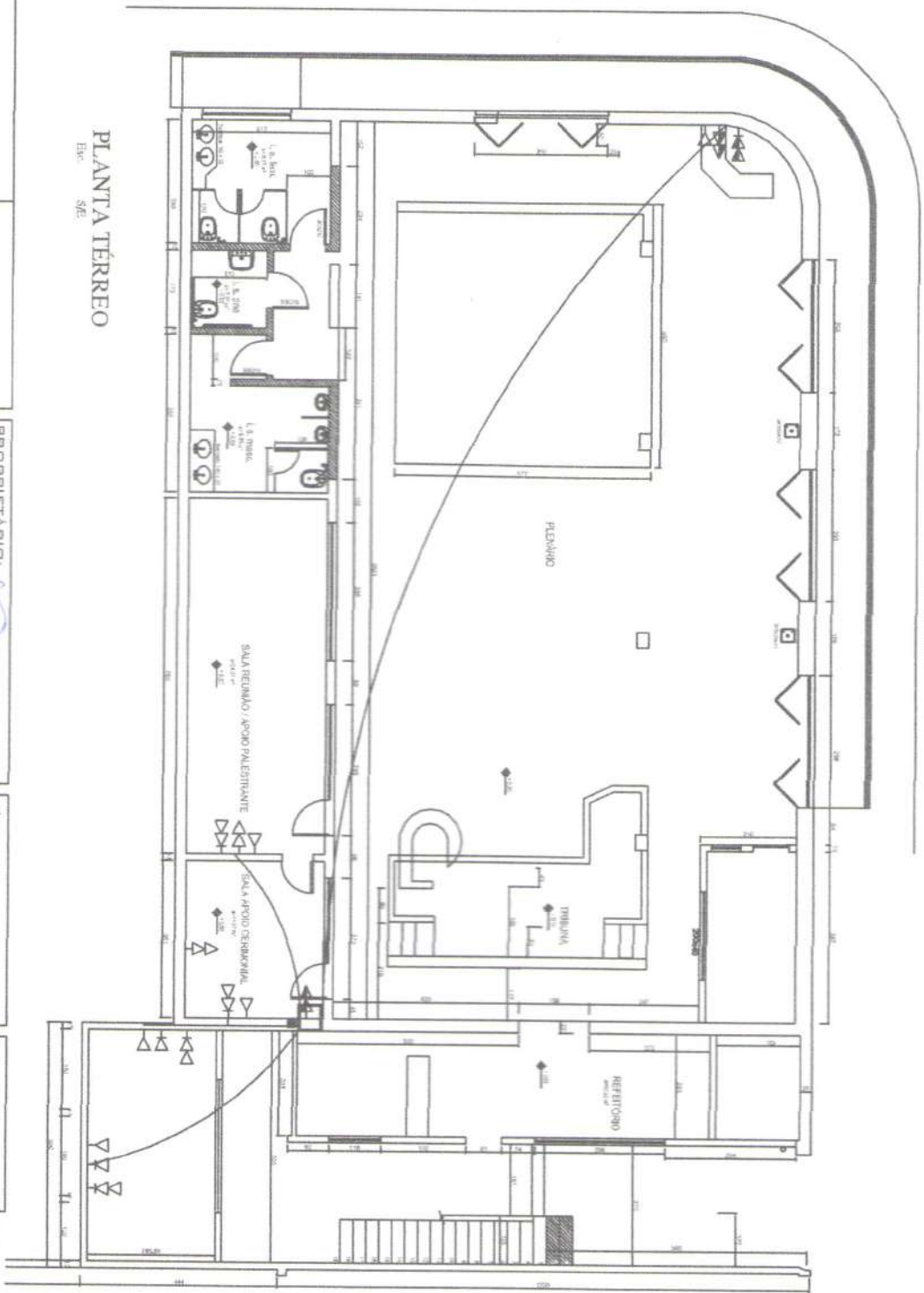

PLANTA TERREO

Esc. S/E

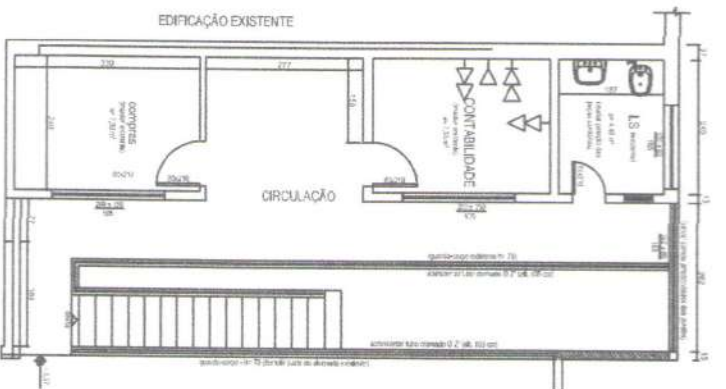

PLANTA 1º PAV.

Esc. S/E

SÍMBOLOGIA	
	PONTO DE ENTRADA - EDIFÍCIO EXISTENTE
	PONTO DE ENTRADA - EDIFÍCIO PROPOSTO
	PONTO DE TELEFONE - TERMO BANI
	TOILETA
	TOILETA DURA UNIVERSAL 2M*1
	TOILETA DO PISO ACUMADO

PLANTA DE PONTOS

ENDEREÇO	RUA CORONEL SAESÃO, Nº 2257	DATA:	JUN 2021
CENTRO	BRASÍLIA DE MINAS - MG		
ÁREAS	CONSTRUÇÃO = 32,70M ²		

PROPRIETÁRIO:

CÂMARA MUNICIPAL DE BRASÍLIA DE MINAS
 CPF: 00.474.000/0001-23

AUTOR:

FERNANDO EDUARDO SILVA
 ENGENHEIRO CIVIL - CREAI 173.486/0

TÍTULO:

PLANTA DE PONTOS

CONTÉM:

PLANTA

ESCALA:

INDICADA

FRANCHA:

1 / 1

FERNANDO EDUARDO
 ENGENHEIRO CIVIL
 CREAI Nº 173.486/0

e-mail: fernandoeduardoengenharia@gmail.com
 Celular: vivo (39) 99803.3462

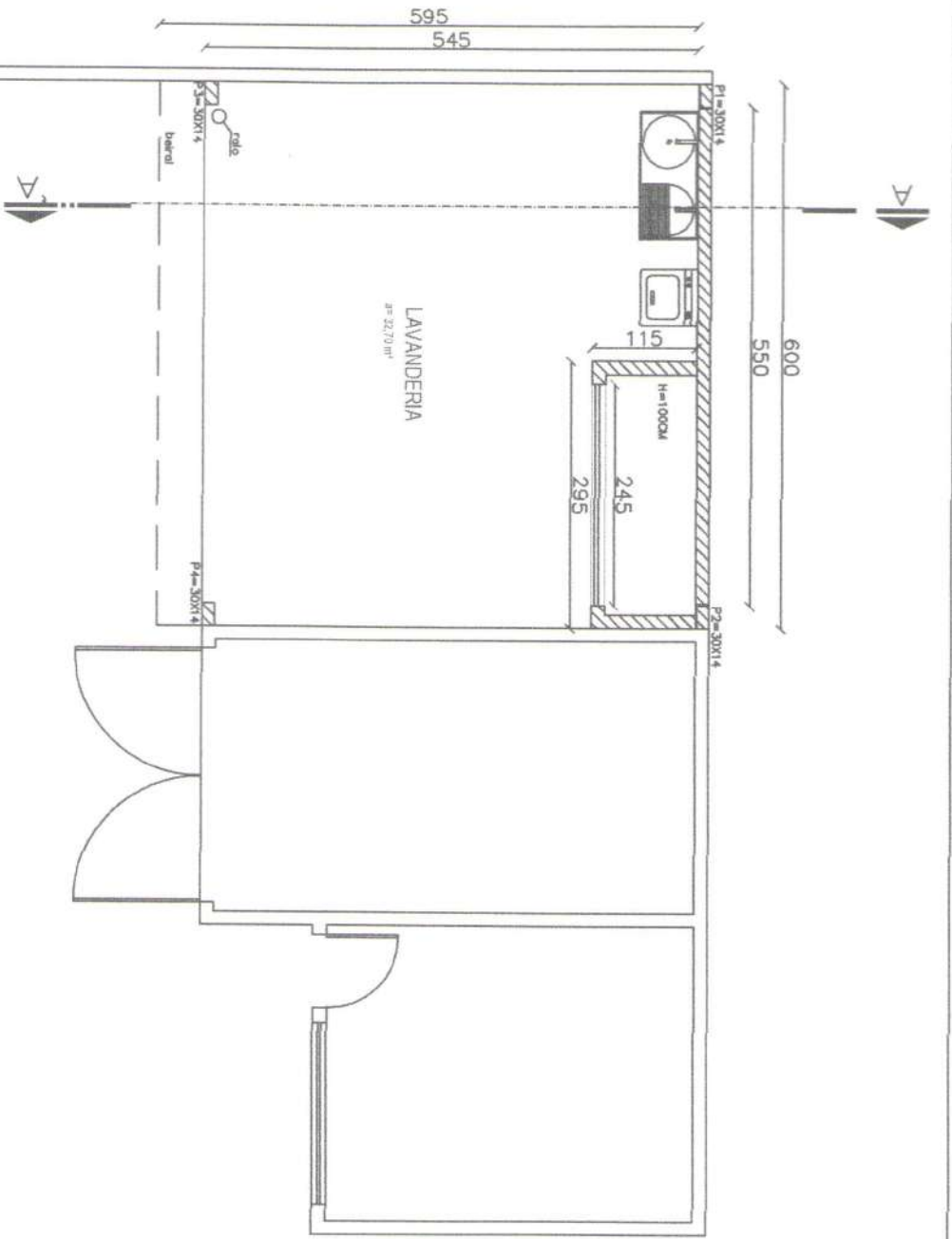

PLANTA

Esc. 1:75

LEGENDA

- ALVENARIA EXISTENTE (manter)
- ALVENARIA A CONSTRUIR

CROQUI ARQUITETÔNICO	
ENDEREÇO: RUA DE S. SANGÃO, N. 225, CENTRO, BRASÍLIA DE MINAS - MG	DATA: JUN. 2021
ÁREAS	CONSTRUÇÃO = 32,70M²

PROPRIETÁRIO:	
CÂMARA MUNICIPAL DE BRASÍLIA DE MINAS	CNPJ: 00.474.000/000-123
AUTOR:	
FERNANDO EDUARDO SILVA	ENGENHEIRO CIVIL - CREA 173.486/D

TÍTULO:	CROQUI ARQUITETÔNICO
CONTÉM:	PLANTA

ESCALA:	INDICADA
PRANCHAS:	1/2

	FERNANDO EDUARDO ENGENHEIRO CIVIL CREA 173.486/D
---	---

e-mail: fernandoseduardoengenharia@gmail.com
 Celular: vivo (38) 95903-3462

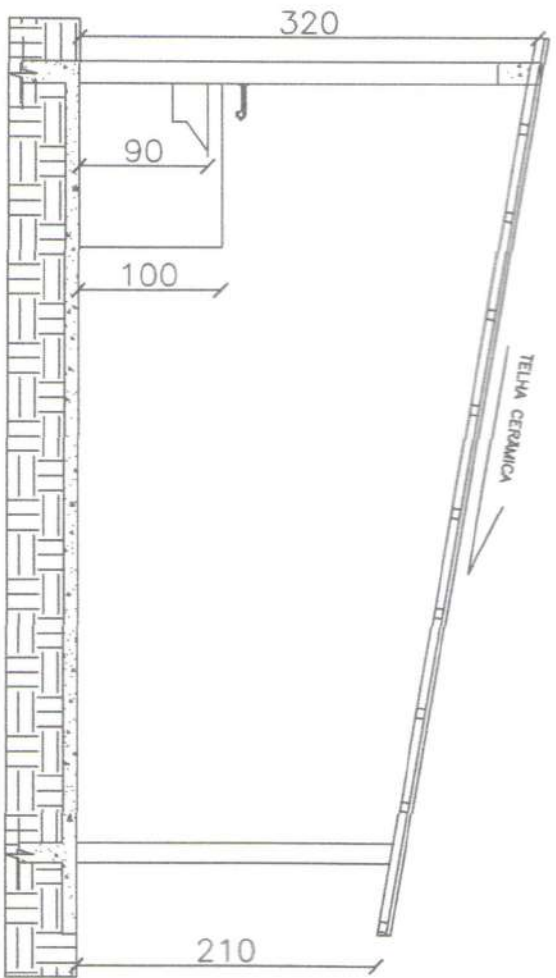

CORTE A A'

Esc. 1:50

CROQUI ARQUITETÔNICO	
ENDEREÇO: RUA GET. SANGÃO, N° 225, CENTRO, BRASILIA DE MINAS, MG	DATA: JUN. 2021
ÁREAS: CONSTRUÇÃO = 32,70M²	

PROPRIETÁRIO:	CÂMARA MUNICIPAL DE BRASILIA DE MINAS
ALTO:	CNPJ: 06.474.000/0001-23
ENGENHEIRO CIVIL: <i>[Signature]</i>	FERNANDO EDUARDO SILVA
	ENGENHEIRO CIVIL - CREMEX 1793/8890

TÍTULO:	CROQUI ARQUITETÔNICO
CONTEM:	CORTE A A'

ESCALA:	INDICADA
FRANCHA:	2/2

	FERNANDO EDUARDO ENGENHEIRO CIVIL <small>1980/1988</small>
--	---

e-mail: fernandoeduardoengenharia@gmail.com
 Celular: vivo (31) 99803.3462